

Note:

PLANIMETRIA PIANO COPERTURA
STATO DI PROGETTO
SCALA 1:200

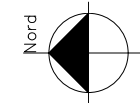

schermatura
in lamelle
di legno ancorate
in facciate

lucernari in copertura
copertura piana
inclinata rivestita in
alluminio verniciato

impianto
fotovoltaico

terrazza per
impianti

schermatura
in lamelle
di legno ancorate
in facciate

B

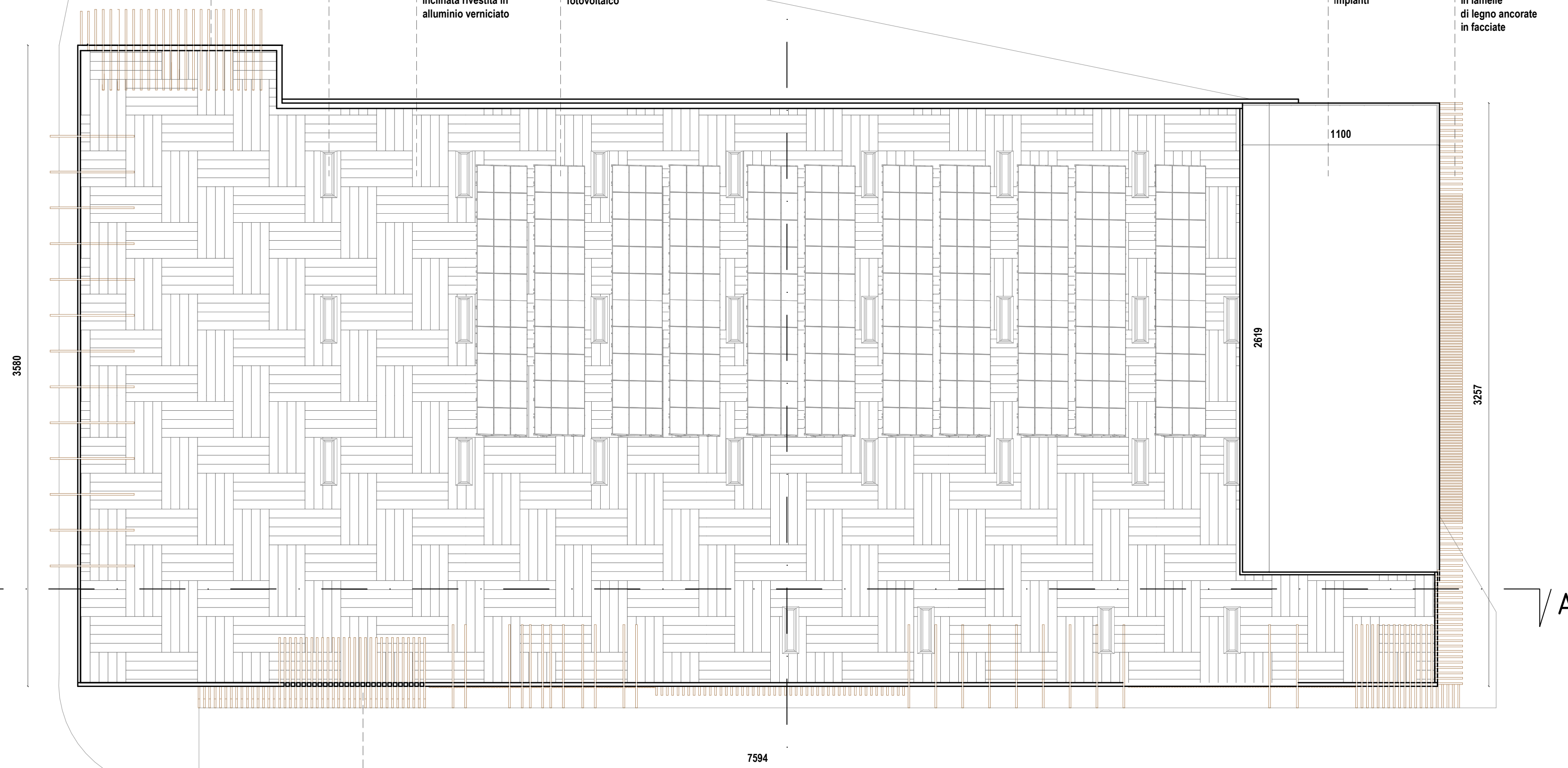

A

A

7594

schermatura
in lamelle
di legno ancorate
in facciate

B

SEZIONE A - A'
STATO DI PROGETTO
SCALA 1:200

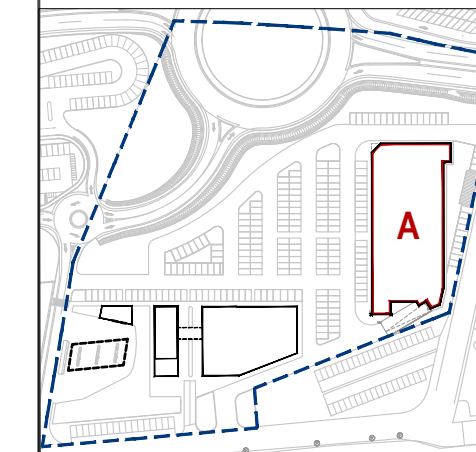
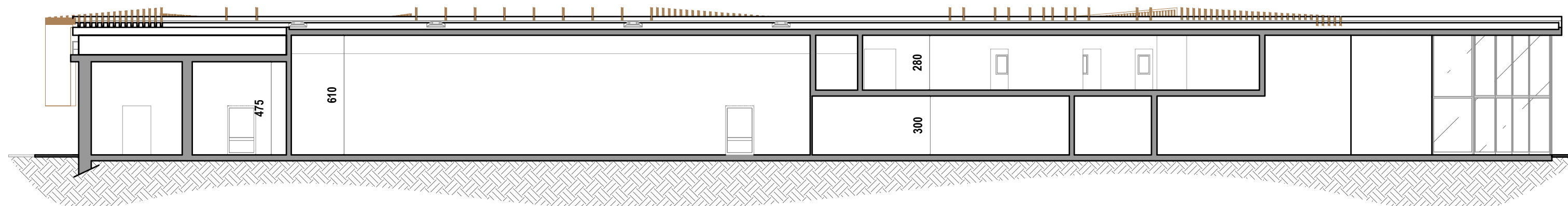

Région Autonome Vallée d'Aoste Regione Autonoma Valle d'Aosta
Comune di Saint-Christophe
PUD DI INIZIATIVA PRIVATA
PIANO URBANISTICO DI DETTAGLIO
ai sensi Artt.48 e 49 LR 6 aprile 1998 n. 11
realizzazione di un centro adibito
ad attività prevalentemente commerciali
SOTTOZONA CE1 Aeroporto

Studio di Progettazione
arch. LAURENT Massimo
Via Saint Martin de Corléans n.222
11100 Aosta (AO)
Tel. 335 6315670
laurentmassimo69@gmail.com
massimo.laurent@archiworldpec.it

Arch. Rigoletto Carlo Alberto
studio architetti AD
via San Quintino 28
10121 TORINO
www.studioarchitettiad.it

mS Michele Saulle / architetto
rue de Beauregard 4
11200 Aosta
info@michesaulle.it
www.michesaulle.it

END ARCHITETTI Stefano Stola / architetto
via I maggio 29
20070 Grosso (To)
C.so Re Umberto I
0200 Torino
stefano.stola@gmail.com
www.endarchitetti.com

CLIENTE: Società Route 26 s.r.l.

ARCHITETTO:

SITO: PUD SOTTOZONA CE1

TITOLO: Planimetria copertura
sezione A - A' - fabbricato A

SCALA: 1:200	DATA: luglio 2019	DISEGNATORE:	REVISIONE:
PROGETTO N:	DISEGNO N:	PUD 3.2	